

CURSOS PRÉ-CONGRESSO

Todos os cursos serão realizados no dia

01 de SETEMBRO

Observações:

- 1) Valor das inscrições: **Para congressista: R\$ 80,00**
Apenas curso: R\$ 150,00
- 2) Horário dos Cursos: **CURSOS: 1, 2, 3, 4, 5, 6, 7 e 8**
09h00 às 17h00
CURSO: 9 - 08h30 às 17h30

Cursos

1 - RISCO BIOLÓGICO

Coordenação: Dra. Cristiane Rapparini - RJ

2 - ACREDITAÇÃO HOSPITALAR

Coordenação: Dra. Sylvia Lemos - PE

3 - FERIDAS

Coordenação: Mara Blanck - RJ

4 - MICROBIOLOGIA

Coordenação: Dr. Marcelo Antunes - PE

5 - CONTROLE DE INFECÇÃO EM ODONTOLOGIA HOSPITALAR

Coordenação: Dra. Aurora Karla de Lacerda Vidal - PE

6 - ESTERILIZAÇÃO DE MATERIAIS: AVANÇOS E DESAFIOS

Coordenação: Dra. Kazuco Graziano-SP
Dra. Silma Pinheiro - MG
Dra. Maria Clara Padovezi - SP

7 - EVIDÊNCIAS CIENTÍFICAS APLICADAS AO CONTROLE DE INFECÇÃO E AUDITORIA

Coordenação: Dr. Antonio Tadeu Fernandes - SP

8 - GESTÃO DA HOSPITALIDADE E O CONTROLE DE INFECÇÃO

Coordenação: Dr. Marcelo Boeges - SP

9 - CONTROLE DE INFECÇÃO EM TERAPIA INTENSIVA E MANEJO CLÍNICO EM MDR

Coordenação: Dr. Gustavo Trindade Henriques - PE

CURSO 1 III Simpósio Nacional do Projeto Riscobiológico – 10 Anos

Coordenação:
Dra. Cristiane Rapparini (RJ)

- 
- 09h00-09h30 **Mesa de Abertura**
- 09h30-10h10 **Riscos Biológicos para Trabalhadores da Saúde**
- 10h10-10h50 **Hepatites B e C / HIV Associados à Assistência a Saúde**
Dra. Denise Cardo - CDC
- 10h50-11h10 Intervalo
- 11h10-11h50 **Hepatites B e C / HIV Ocupacionais**
Dra. Alcyone Artioli Machado - USP Ribeirão Preto
- 11h50-12h30 **Prevenção de Acidentes - Dispositivos de Segurança**
Dra. Cristiane Rapparini - RJ
Riscobiologico.org
- 12h30-14h00 Intervalo
- 14h00-14h40 **Medidas de Precauções e Isolamentos**
Dr. Eduardo Alexandrino Servolo de Medeiros – SP
Universidade Federal de São Paulo
- 14h40-15h20 **Tuberculose Ocupacional**
Dra Valéria Saraceni - RJ - Riscobiologico.org
- 15h20-16h00 **Influenza**
Dr. Alberto Chebabo - RJ - UFRJ
- 16h00-16h40 **Imunizações**
Dr. Guilherme Côrtes Fernandes – Juiz de Fora/MG
Riscobiologico.org
- 16h40-17h00 Discussão

CURSO 2

Qualidade em Saúde em Tempos de Acreditação

Coordenação:
Sylvia Lemos Hinrichsen



- 09h00-09h30 **Abertura**
Dinâmica de Grupo sobre Motivação e Mudanças
Sylvia Lemos Hinrichsen (PE)
- 09h30-10h00 **Por que QUALIDADE EM SAÚDE E ACREDITAÇÃO: Definições e Métodos**
Heleno Costa Júnior (RJ)
- 10h00-10h15 **Intervalo**
- 10h00-12h00 **O Desafio de Velhos Hábitos e a Prática da Sistematização de Processos com Qualidade e Segurança para o Paciente**
Sylvia Lemos Hinrichsen (PE) / Heleno Costa Júnior (RJ)
- 12h00-13h00 **Intervalo**
- 13h00-15h00 **Biossegurança e Gerenciamento de Risco e Interfaces com o Controle de Infecções: Como Fazer em Tempos de Acreditação?**
Sylvia Lemos Hinrichsen (PE) / Heleno Costa Júnior (RJ)
- 15h00-15h15 **Intervalo**
- 15h15-15h45 **A Ciência dos “Bundles”: O que é Qualidade Total?**
Sylvia Lemos Hinrichsen (PE)
- 15h45-16h40 **Vigilância da Qualidade e Segurança do Paciente - Como Fazer na Prática?**
Heleno Costa Júnior (RJ)
- 16h40-17h00 **Encerramento: O que Aconteceu com o VASA?**
Sylvia Lemos Hinrichsen (PE) e Heleno Costa Júnior (RJ)

CURSO 3

FERIDAS

Coordenação: Mara Blanck



Tema: CUIDADOS DA PELE PERI-LESIONAL

Abordagem Teórica

Carga horária: 2h30min

- **Conceito da Pele Peri-lesional: Avaliação, Evolução e Alterações.**
Fernando García González (Espanha) / Manuel Gago Fornells (Espanha).
- **O Controle do Exsudado e sua Influência na Peri-lesão. A Maceração: Definição / Tipos / Abordagem**
Fernando García González (Espanha) / Manuel Gago Fornells (Espanha).
- **Cuidados Específicos. Seleção do Material de Curativo na Prevenção e Tratamento da Peri-lesão.**
Fernando García González (Espanha) / Manuel Gago Fornells (Espanha).

Abordagem Prática

Carga horária: 1h30min

Resolução interativa de casos clínicos. Novos casos em 3 dimensões

Fernando García González (Espanha) e Manuel Gago Fornells (Espanha)

12h00 – 13h00 – Intervalo

Dinâmica docente:

Exposição e apresentações
Workshops em grupo interativos e participativos.
Dinâmica final de consenso ou acordo

Carga horária: 4 horas

Prevenção e Tratamento do Pé Diabético e Úlceras de Perna: Intervenções para o Sucesso

Enfermeiro Carlos Manuel Barroso – (Portugal)

13h00 - 15h00 - **Fisiopatologia do Pé Diabético:**

- Diagnóstico Diferencial das Úlceras de Causa Arterial e Neuropática;
- Prevenção e Rastreio do Pé Diabético;
- Gestão e Controle da Infecção e da Ferida do Pé Diabético;
- Técnicas para Alívio de Carga;
- Opções Terapêuticas

15h00 - 15h15 - Intervalo

15h15 - 15h45 - **Anatomia e Fisiologia do Sistema Vascular do Membro Inferior. Etiopatogenia da Úlcera de Perna;**

15h45 - 16h40 - **Epidemiologia da Úlcera de Perna e Impacto nos Cuidados de Saúde.**

- Diagnóstico Diferencial das Úlceras de Perna;
- Estratégias de Gestão da Úlcera de Perna: Gestão de Ferida e sua Infecção, Cuidados à pele;

16h40 - 17h00 - **Ligaduras de Compressão, Pressão Intermitente, Intervenções Preventivas**

CURSO 4 Microbiologia

RESISTÊNCIA MICROBIANA - DETECÇÃO E MECANISMOS

PALESTRANTES:

Ana Cristina Gales - SP

Áurea Paste - BA

Flávio Telles - SP

Jorge Sampaio - SP

Lauro Santos Filho - PB

Marcelo Antunes - PE

PROGRAMA:

- Abertura – Apresentação do Curso – A Resistência Microbiana
- Detecção Laboratorial de Resistência em Cocos Gram Positivos
- Detecção Laboratorial de Resistência em Bacilos Gram Negativos
- Principais Mecanismos de Resistência em Infecções Fúngicas Hospitalares
- Avaliação do Emprego de Metodologias Convencional e Automatizada no Laboratório de Microbiologia
- Novas Perspectivas do Laboratório de Microbiologia no Controle de Infecções
- O que o Infectologista espera do Laboratório de Microbiologia

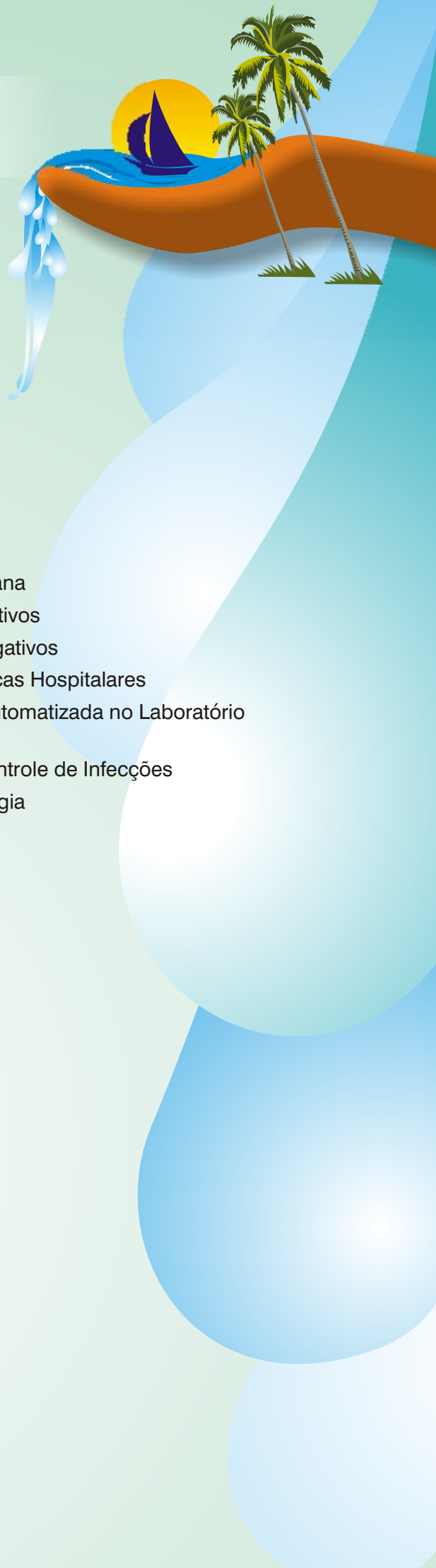

CURSO 5 **Controle de Infecção em Odontologia Hospitalar**

Coordenação:
Profª Drª Aurora Karla L. Vidal (PE)



- 09h00- 10h00 **Formação e Âmbito de Atuação do Cirurgião-dentista**
Dr. José Thadeu Pinheiro (UFPE)
- 10h00-10h45 **Doenças Bucais e sua Relação com Doenças Sistêmicas**
Dr. Reginaldo Inojosa Carneiro Campelo (UPE)
- 10h45h-11h00 Intervalo
- 11h00-12h00 **Importância da Avaliação da Saúde Bucal no Pré-operatório**
Dr. José Ricardo Dias Pereira (CRO/PE)
- 12h00-13h00 Intervalo
- 13h00-14h00 **Inclusão do Cirurgião-dentista no Âmbito Hospitalar / UTIs**
Dr. Emanuel Dias (CFO)
- 14h00-15h00 **Microbiota de Orofaringe: Papel da Saliva e Biofilme na Fisiopatogenia da Pneumonia associada à ventilação mecânica (VAP)**
- 15h00-15h15 Intervalo
- 15h15-16h00 **Avaliação Odontológica do Paciente Hospitalizado e no Paciente Crítico**
Dr. Paulo Affonso Pimentel Júnior (RJ)
- 16h00-17h00 **Quais Cuidados Bucais Funcionam para a Prevenção de VAP (Protocolos)**
Dr. Paulo Affonso Pimentel Júnior (RJ)

CURSO 6

Limpeza, Desinfecção e Esterilização de Produtos em Serviços de Saúde

Coordenação:
Prof. Dra. Kazuko Uchikawa Graziano
Prof. Dra. Maria Clara Padoveze



08h30-08h45 Abertura: Kazuko Uchikawa Graziano:

08h45-09h15 **Métodos de Esterilização e Desinfecção Não Disponíveis no Mercado Nacional: Quais as Tendências Futuras?**

Enf. Eliane Molina Psaltikidis - HC UNICAMP

09h15-10h25 **Limpeza Mecanizada: Fundamental em Todas as Situações?**

- Em CME
- Em Endoscopia

Enf. Ligia Garrido Calicchio - Hospital Samaritano (SP)

Validação da Limpeza: Limites e Possibilidades na Prática Atual

Enf. Silma Maria Cunha Pinheiro Ribeiro - Depto. Enfermagem - UFMG

10h25-10h45 Intervalo

10h45 -12h15 **Manutenção da Esterilidade**

Opinião de Especialista sobre Controvérsias em Sistemas de Embalagens:

- Tecido de Algodão
- Sistema de "Containers" Rígidos
- "Cover bag"

Enf. Márcia Pereira - H. São Luís (SP)

Estudos de Prazo de Validação da Esterilização Realizados no Hospital: Há Indicação?

Prof. Dra. Maria Clara Padoveze - EE - USP

12h15-13h45 **Pontos Polêmicos em Desinfecção**

Ainda Há Espaço para o Hipoclorito de Sódio no Cenário Atual?

Prof. Dra. Maria Clara Padoveze - EE - USP

Mitos e Verdades sobre o Ácido Peracético

Prof. Dra. Kazuko Uchikawa Graziano - EE - USP

Diretrizes para a Validação da Desinfecção

- Registro de Produtos/Equipamentos
- Validação no Ponto de Uso e Reuso

Prof. Dra. Kazuko Uchikawa Graziano - EE-USP

13h45-14h25 Intervalo

14h25-15h15 **Indicadores de Qualidade em Esterilização, Desinfecção e Limpeza: Da Teoria à Prática**

Prof. Dra. Kazuko Uchikawa Graziano - EE- USP

15h15-17h00 **Controle de Esterilização e suas Controvérsias**

Indicadores Químicos Classe 4, 5 ou 6: Qual Escolher?

Enf. Márcia Pereira - H. São Luís

Indicadores Químicos como Substitutos para o Indicador Biológico: Argumentos Contra e a Favor

Enf. Silma Maria Cunha Pinheiro Ribeiro - Depto. Enfermagem - UFMG

Liberação Paramétrica: Definição, Indicações e Limitações

Prof. Dra. Maria Clara Padoveze - EE -USP

CURSO 7 Evidências Científicas Aplicadas ao Controle de Infecção e Auditoria

Coordenadores:
Antonio Tadeu Fernandes (SP)
Lucieni Oliveira Conterno (SP)

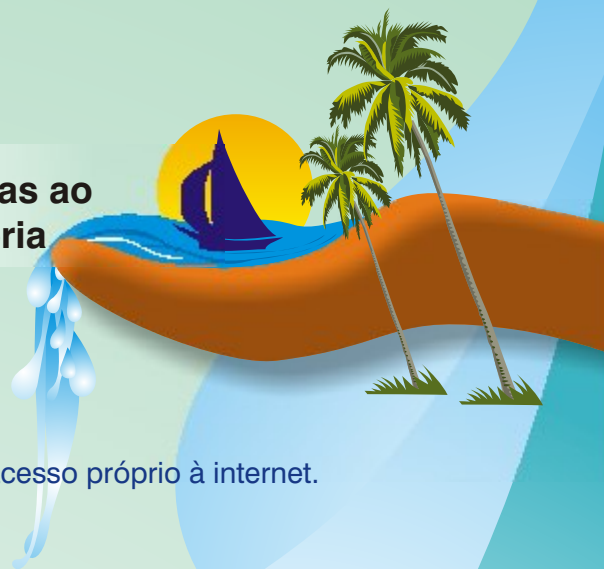

Pré-requisito: os participantes do curso devem trazer notebook e acesso próprio à internet.

Programa:

- Prática Baseada em Evidências: Princípios Gerais
- Estudos Primários
- Revisões Sistemáticas e Meta-Análise
- Guias e Consensos
- Evidências Científicas e a Prevenção e Controle das Infecções Relacionadas à Assistência

CURSO 8 **Hotelaria Hospitalar**

Coordenação:
Marcelo Boeger (SP)
Maria Helena Peraccini (SP)



09h00-10h00 **Hotelaria Hospitalar: Hospitalidade e Humanização Incorporados no Modelo de Gestão**

Implantação da Hotelaria
Processos, Organograma e Indicadores

10h00-10h15 Intervalo

10h15-12h00 **Atualização na Gestão do Atendimento ao Cliente**

Setor de Hospitalidade
Check in e Check out
Hotelaria para médicos

12h00-13h00 Intervalo

13h00-15h00 **Atualização na Gestão da Higiene Hospitalar**

Detergentes e Desinfetantes
Equipamentos
Procedimentos
Processos de Higienização para Isolamentos
Plano de Capacitação para Equipe Operacional
Processos e Indicadores

15h00-15h15 Intervalo

15h15-17h00 **Atualização na Gestão do Processamento de Roupas**

Gestão da Rouparia
Gestão do Enxoval
Processos e Indicadores

CURSO 9 Infecção em UTI

Coordenação: SOTIPE
Gustavo Trindade Henriques Filho (Presidente)



- 08h30 - 09h00 **INFECÇÃO HOSPITALAR NO PACIENTE CRÍTICO: INTRODUÇÃO E EPIDEMIOLOGIA**
Dr. Renato Grinbaum (SP)
- 09h00 - 09h30 **FEBRE NA UTI**
Dra. Martha Romeiro (PE)
- 09h30 - 10h00 **INTERPRETAÇÃO DO ANTIBIOGRAMA**
Dra. Ana Paula Henriques (PE)
- 10h00-10h15 Intervalo
- 10h15-10h45 **LIDANDO COM A RESISTÊNCIA BACTERIANA NA UTI**
Dra. Marise Reis (RN)
- 10h45-11h15 **SEPSE: DIAGNÓSTICO E TRATAMENTO**
Dr. Odin Barbosa (PE)
- 11h15-12h30 **CASO CLÍNICO 1**
Dr. Alberto Barros (PE)
Dr. Cristiano Hecksher (PE)
- 12h30-14h00 Intervalo
- 14h00-14h30 **PNEUMONIA ASSOCIADA À VENTILAÇÃO MECÂNICA**
Dr. Guilherme Costa (PE)
- 14h30-15h00 **INFECÇÃO DE CORRENTE SANGUÍNEA ASSOCIADA A CATETER VASCULAR**
Dr. Marcos Gallindo (PE)
- 15h00-15h30 **INFECÇÕES FÚNGICAS NA UTI**
Dr. Antonio Bandeira (BA)
- 15h30-15h45 Intervalo
- 15h45-16h15 **INFECÇÃO NO PACIENTE IMUNOCOMPROMETIDO**
Dr. Antonio Bandeira (BA)
- 16h15-16h45 **SÍNDROME RESPIRATÓRIA AGUDA GRAVE POR INFLUENZA A H1N1 (2009)**
Dr. Tomaz Albuquerque (PE)
- 16h45-17h30 **CASO CLÍNICO 2**
Dr. Gustavo Trindade Henriques Filho (PE)
Dra. Mariza da Fonte (PE)